



SCUOLA INFANZIA "ARCOBALENO"

Orari entrata dalle 8.00 alle 9.15 Via A.Volta

Orari di uscita: 12.15/13.00 (sino a 15/10/2020) Viale Europa- Sezioni: arancio, verde, viola.

1. MODALITA' DI INGRESSO E DI USCITA DEGLI ALUNNI E DELL'ACCOMPAGNATORE

L'orario di accesso ai locali della scuola dell'Infanzia da parte degli alunni con un accompagnatore (come previsto dal Protocollo 06/08/2020) rimane flessibile, come regolarmente previsto, dalle ore 8,00 alle ore 9,15 e più orari di uscita pertanto tali condizioni consentono un naturale scaglionamento di ingressi/uscite.

La scuola dell'Infanzia Arcobaleno individua le seguenti modalità di ingresso/uscita per ridurre il carico e il rischio di assembramento e limitare l'eventuale diffusione del contagio:

- accesso dai cancelli del giardino della scuola seguendo la segnaletica predisposta del viale rosso
- all'ingresso dell'edificio il percorso da seguire è a senso unico e seguendo la segnaletica si raggiungono le sezioni;
- L'accompagnatore consegna il/la bambino/a direttamente nella sezione di appartenenza;
- L'accompagnatore consegna direttamente all'insegnante di riferimento l'alunno senza accedere alla sezione;
- la segnaletica orizzontale condurrà l'accompagnatore verso l'uscita dalla scuola.



Istituto Comprensivo "Antonio Amore" di Pozzallo (RG)

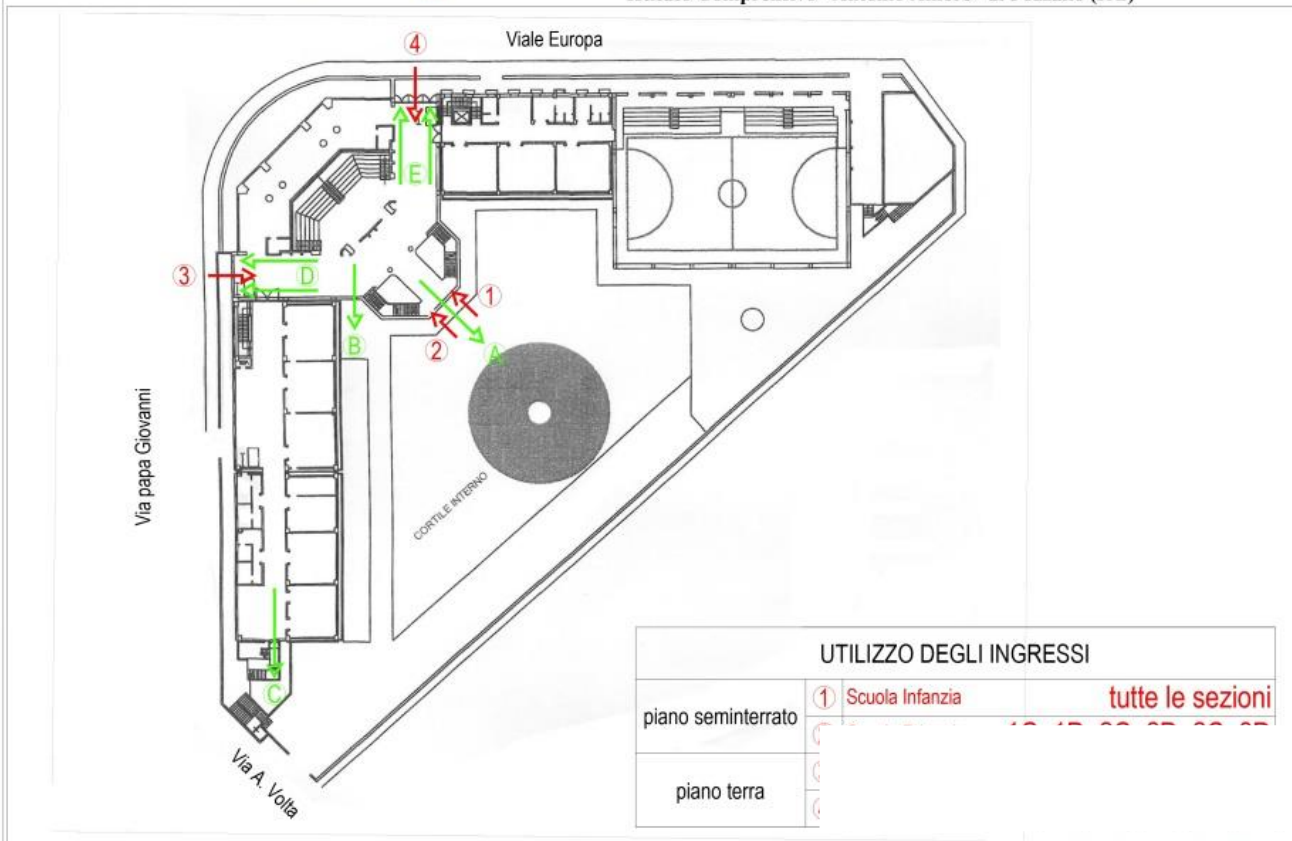



Ministero dell'Istruzione, dell'Università e della Ricerca

Ufficio Scolastico Regionale per la Sicilia
Ambito Territoriale per la provincia di Ragusa
Istituto Comprensivo "Antonio Amore"
di Pozzallo (RG)

plesso "Centrale"
individuazione delle classi

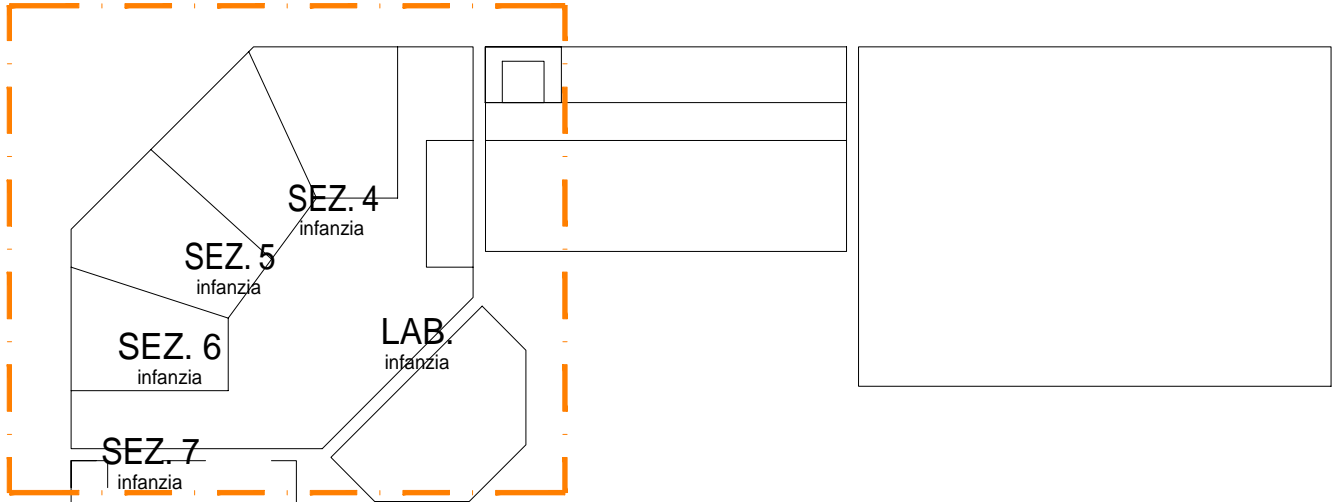

S.1

PIANO SEMINTERRATO



Ministero dell'Istruzione, dell'Università e della Ricerca

Ufficio Scolastico Regionale per la Sicilia
Ambito Territoriale per la provincia di Ragusa
Istituto Comprensivo "Antonio Amore"
di Pozzallo (RG)

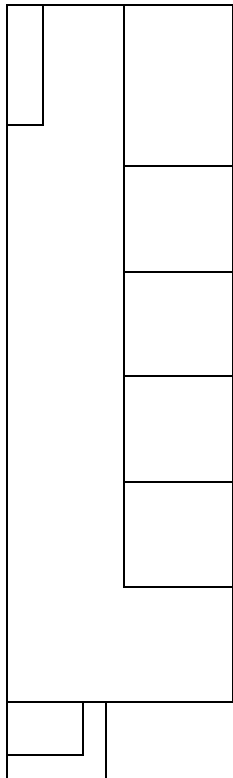
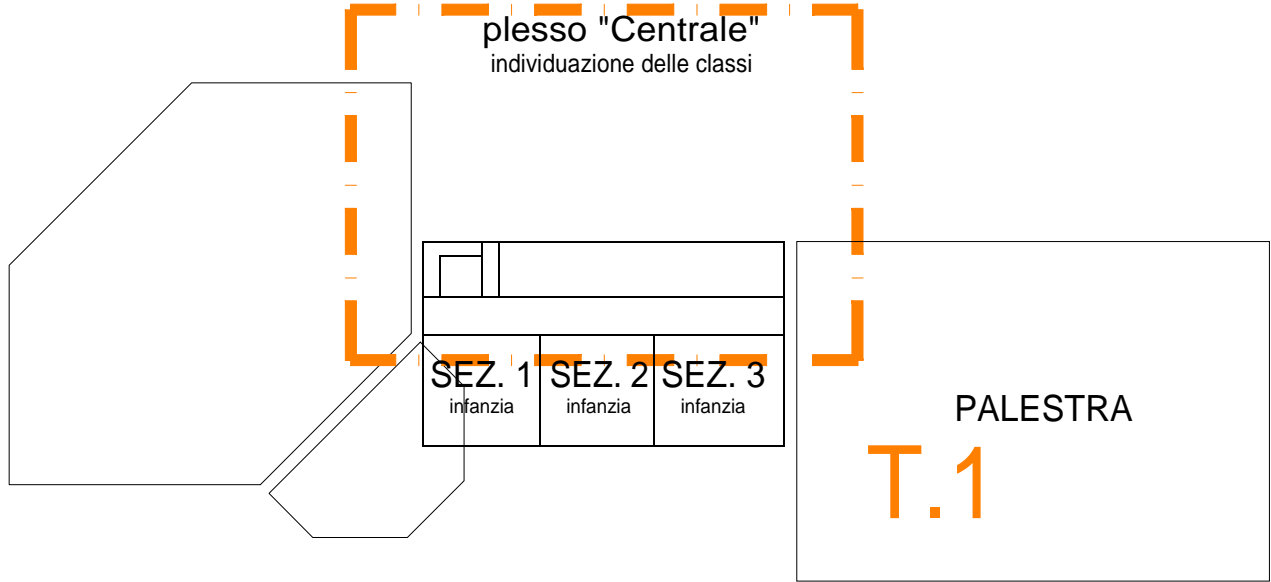



Ministero dell'Istruzione, dell'Università e della Ricerca
Ufficio Scolastico Regionale per la Sicilia
Ambito Territoriale per la provincia di Ragusa
Istituto Comprensivo "Antonio Amore"
di Pozzallo (RG)

plesso "Centrale"

layout delle classi

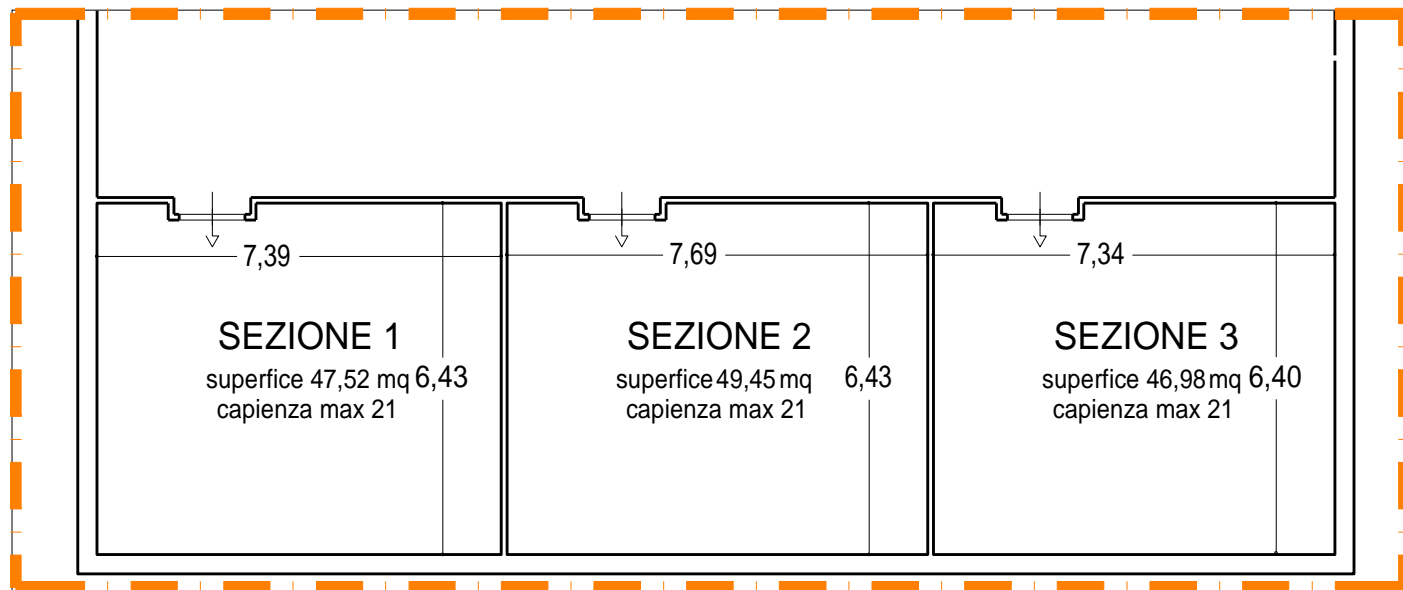

Porzione planimetrica - T.1

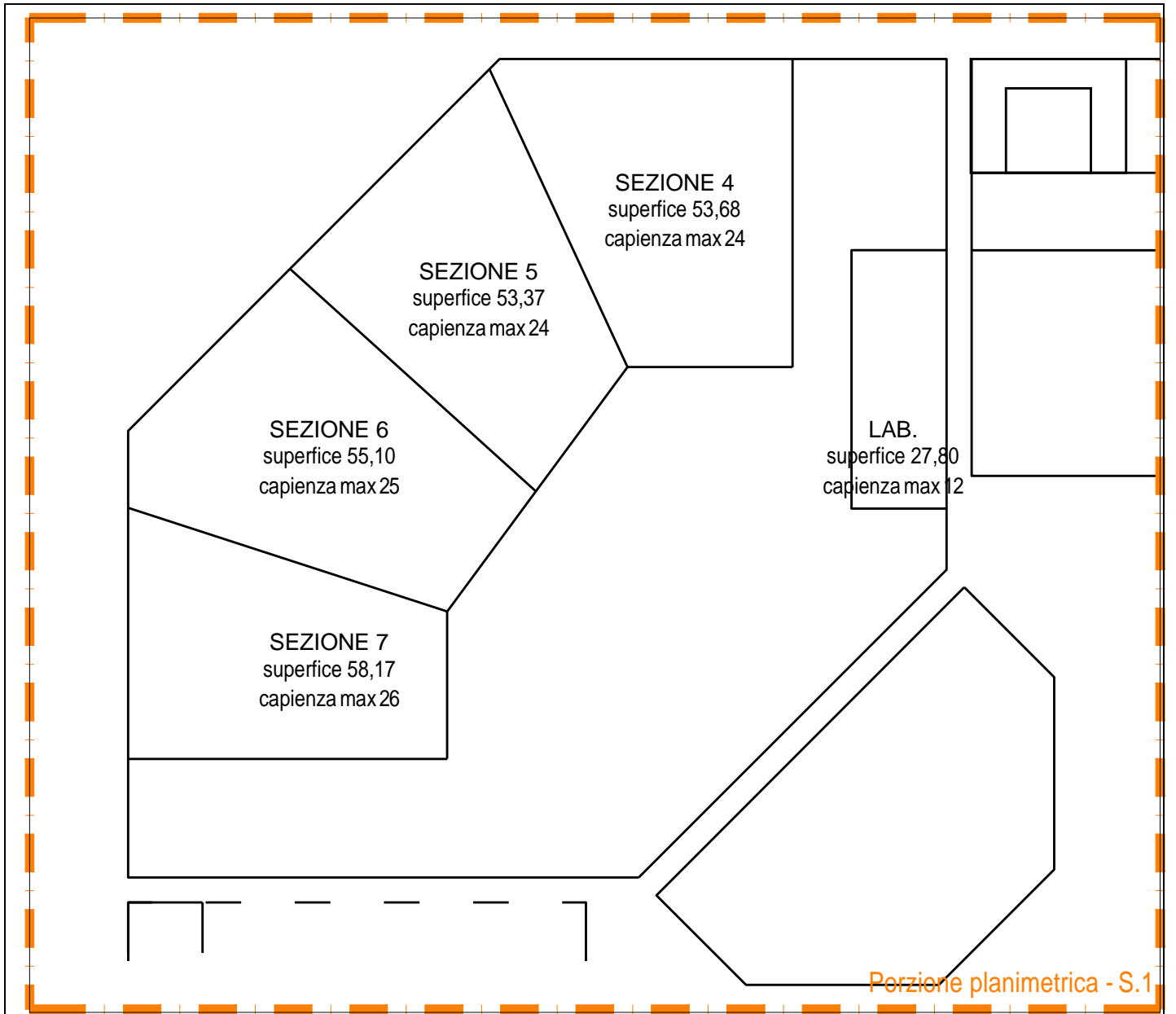

2. UTILIZZO SERVIZI IGIENICI

Sono individuati al piano seminterrato 3 wc e 1 punto lavabo, questi punti saranno contrassegnati dai colori dei gruppi di appartenenza.

Al piano terra sono individuati 1 wc e 1 punto lavabo, anche questi saranno contrassegnati dai colori di appartenenza.

3. PULIZIA DEI LUOGHI E DELLE ATTREZZATURE

- È assicurata la pulizia giornaliera del materiale didattico e ludico.
- Il materiale ludico è assegnato in maniera esclusiva ai gruppi sezione. In generale non è consentito lo scambio di oggetti (penne, colori ecc..)
- E' interdetto momentaneamente l'uso di travestimenti e peluche che saranno riposti in appositi contenitori non accessibili.
- Non è consentito portare da casa giocattoli e oggetti.
- Per ciò che riguarda la pulizia, igienizzazione e sanificazione si rimanda al regolamento generale, di cui questo allegato ne è parte integrante.

4. SPAZI ESTERNI

Il giardino è diviso in aree dedicate per ogni sezione.

I gruppi sezione mantengono la stabilità del gruppo. I collaboratori provvedono ad igienizzare e sanificare i giochi e gli arredi esterni prima dell'utilizzo da parte di un altro gruppo.

5. UTILIZZO DEGLI SPAZI POLIFUNZIONALI (SALA MENSA, AREA GIOCHI E BIBLIOTECA)

L'accesso agli spazi comuni avverrà con turnazione separate con scadenza quindicinale. I docenti avranno cura di redigere apposita calendarizzazione che prevede l'accesso di una bolla/sezione al giorno(in modo da poter igienizzare i locali). Ogni sezione avrà cura di aprire le finestre per purificare gli ambienti.

	Lunedì	martedì	mercoledì	giovedì	venerdì
Rossa Gruppi 2	Spazio mensa	Area giochi mattina	Uscita sul territorio	biblioteca	Uscita sul territorio
Blu Gruppi 2	Area giochi mattina	Spazio mensa	Uscita sul territorio	Uscita sul territorio	biblioteca
Fucsia Gruppi 2	biblioteca	Area giochi pomeriggio	Spazio mensa	Uscita sul territorio	Uscita sul territorio
Arancio Gruppi 2	Area giochi pomeriggio	biblioteca	Uscita sul territorio	spazio mensa	Uscita sul territorio
Verde Gruppi 2	Uscita sul territorio	Uscita sul territorio	biblioteca	Area giochi mattina	Spazio mensa
Viola Bolla singola			Area giochi		
Gialla Gruppi 2	laboratorio	laboratorio	laboratorio	Area giochi pomeriggio	laboratorio

Nella seconda settimana le classi invertiranno l'area gioco, nei giorni prestabiliti.

I 2 gruppi sezione aula gialla, hanno uno spazio laboratorio, per tutta la settimana.